

Notion de fonction : Déterminer l'image et un antécédent par lecture graphique

Exercice: La courbe ci-dessous représente la fonction f :

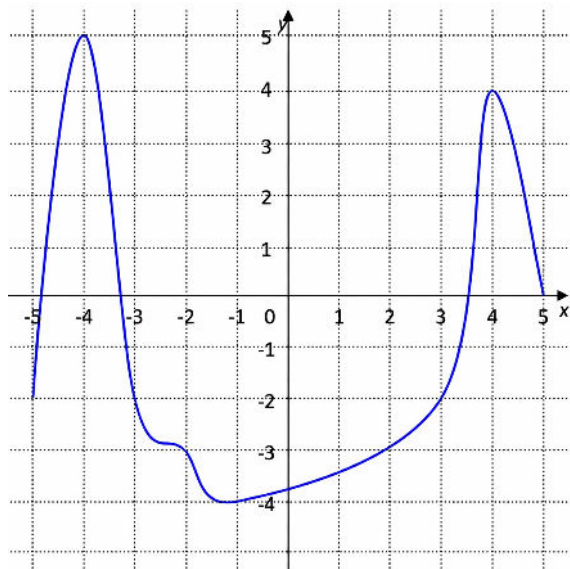

1. Quelle est l'image de -4 par la fonction f ?
2. Quelle est l'image de 2 par la fonction f ?
3. Donner les antécédents de -2 par la fonction f ?
4. Combien 4 a d'antécédents ?